TECHE UDINE

MANOSCRITTI

FONDO PRINCIPALE

Manoscritto n. P_MSS_2551_002

Nel Fondo Principale sono confluiti la maggior parte dei lasciti manoscritti pervenuti alla Biblioteca Civica «Vincenzo Joppi» nel corso del tempo: si tratta perciò di un fondo composito nel quale è possibile trovare manoscritti di argomento liturgico, scientifico, giuridico, botanico e altro.

Collocazione:

Biblioteca Civica "Vincenzo Joppi", Udine
https://www.techeudine.it/fondo-principale
https://www.sbhu.it/

Udine 16 Xbre 58.

Mio Ippolito – Ma dove diavolo ti sei andato a cacciare? E, quel ch'è peggio, con la matta idea di non ritornare a tutto Novembre? Io, che ti vegeva fortunata occasione di un viaggio per tutta Europa, credevo che fosti per lo meno fatta mozzo di cappello. Invece ti vedo fra le nebbie idropatiche del signor Debrue, martire volontario della water-cure, agnello in erba della dottrina promulgata di Priessnitz, continuata da Lanne e da Lattou, perfezionata da M. Wilson, il gran direttore dello stabilimento monstrorum a Malvern in Inghilterra. Ti faccio conoscere la mia erudizione in fisioterapia idroterapeutica, perchè tu possa giudicare le tue scappate con qualche cognizione di causa. Del resto, l'amico Varneguzzi, che valle cose fuori di commercio è molto furbo, potrebbe aver

aver trovato la spiegazione di questa tua
ritirata fra la Polizia di Riparbo. Dirgli
un'da detto di volerti fornire qualche
cosa di proposito. Non so se lo farà!
Quanto a me, tutti i miei meriti, me la
passo bene di salute. I buoni colori fa
cevati, le fave anche, il fumo e l'ospite
pure. Tollanto mi giudicano, che il male
giudizio anche nel proprio paese, e mi
consigliano tutti a passare buon d'estate
fra un passaporto per il Piemonte, e fare
molto probabile che vada a Nizza, o per
lo meno a Genova. Le Autorità di qui si
Novembre, fare ogni vedenti. Anche a Ca
stiglione, dove hanno l'ignoranza del Cato
e molto coraggio di rileggiarti dal buon
governo, si fare andato volentieri. Ma
ho deciso fermarmi qui, per ogni caso
a Volterra si vedrà a Firenze, Venezia
e altrove. Del resto, ti Dirò che ho rotto
due volte ad Leonardo, e che ancora non
ci Dì risposta. Che fare malato? Di buon
d'Gentile? La prima ipotesi che mi la
seconda mi pare improbabile. Di guerra

mancanti. Pure non fece come pregare codesta sua sfrenata sete di sangue la sua fame di grandezza di una commedia, come un gioco, dare vendicare la natura, facendoti riguardare davvero e con le fogge di partorire due gemelli. Fuori di calia, hai tutto il mio provato in questo genere, nel quale un gemello che dovrebbe bastarmi vigeva. Lo tutto già una curva commedia - Figlio mio - ma non so la sua vagheggiabile.

Una stretta di mano, un bacio, e mille cose... tutto per telegrafo. Voglimi bene e fammi presto. Tutto

Tuo aff.mo
Verga

B.C.U. 2551/2

Udine 16 9bre 58.
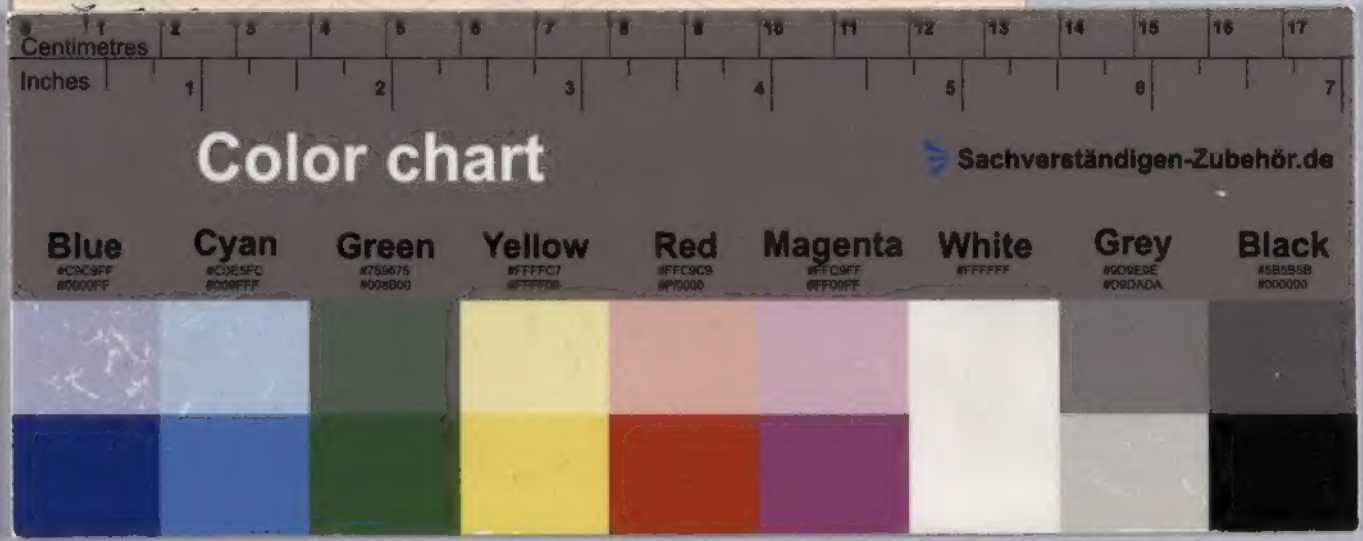
Mio Ippolito – Ma dove diavolo
ti sei andato a cacciare? È, quel ch'è
peggio, con la matta idea di non ri-
tirarne a tutto Novembre? Io, che ti
vegeva fortunato possessore di un pas-
saporto per tutta Europa, credeva che
fosti per la mera pulla morte di
raggiarci. Invece ti veda fra le ne-
bbie idropatiche del signor Debar-
me, martire volontario della watter-
cure, agnello in erba della dottrina
promulgata di Prieznitz, continuata
da Launa e Da Lattou, perfezionata
da M. Wilson, il gran direttore della